



**T.C. SAĞLIK BAKANLIĞI**  
SAĞLIK BİLGİ SİSTEMLERİ  
GENEL MÜDÜRLÜĞÜ

# Entegre Kurumsal İşlem Platformu (EKİP)

**Şakir TOPRAK**  
Daire Başkanı



## Entegre Kurumsal İşlem Platformu (EKİP) Nedir?

Kamu, Özel ve Üniversite olmak üzere tüm sağlık tesislerinin;

İnsan Kaynakları,  
Ruhsatlandırma,  
Denetim

Süreçlerini ihtiva eden bir projedir.



# Entegre Kurumsal İşlem Platformu'na Neden İhtiyaç Duyuldu?

- ✓ Entegrasyonlarla büyük ölçüde verinin kaynağından alınarak hatayı minimum seviyeye indirmek
- ✓ Bürokrasiyi azaltmak
- ✓ Güvenilir veriler ile doğru planlamalar yapmak
- ✓ Tüm sağlık personelinin (kamu, özel ve üniversite sağlık tesislerinde) bütünlüklü bir yapıda takip etmek
- ✓ Açık Kaynak Kodlu veritabanı kullanarak maliyetleri azaltmak
- ✓ Tarayıcı bağımlılığı olmadan web ve mobilden erişilebilirliği sağlamak



## EKİP Bileşenleri

**Sağlık Tesisi  
Yönetimi  
(STY)**



**Portal**

**İnsan Kaynakları  
Yönetim Sistemi  
(İKYS)**

# EKIP Portal



DAİRE BAŞKANI

SAĞLIK BİLGİ SİSTEMLERİ  
GENEL MÜDÜRLÜĞÜİzin Bilgisi **3** Kullanılan **62** KalanRaporlu Gün **0** Normal **0** Heyet

Hizmet Puanı

Portal Üye Sayısı **61**Grup İtiraz Süreci **6 / 12**

Yardım &amp; Destek (NA)

82.Dönem Devlet Hizmeti Yükümlülüğü Kurası  
İlanı

Tüm Duyurular

Yeni Bir Paylaşım Yap

Video, fotoğraf, link veya fikir paylaşın.

Grup veya Kişi Seç

Fotoğraf / Video Ekle

Paylaş



44 dakika önce

Gruplarım

Tümü



Sağlık 2

3



kxp

2



Sağlık

3



üye test 2

Önerilen Kişiler



Önerilen Gruplar

Önerilen herhangi bir grup bulunmuyor.

Kişiler



DAİRE BAŞKANI

SAĞLIK BİLGİ SİSTEMLERİ  
GENEL MÜDÜRLÜĞÜİzin Bilgisi **3** Kullanılan **62** KalanRaporlu Gün **0** Normal **0** Heyet

Hizmet Puanı

Portal Üye Sayısı **61**Grup İtiraz Süreci **6 / 12**

Yardım &amp; Destek (NA)



Yeni Bir Paylaşım Yap

Video, fotoğraf, link veya fikir paylaşın.

Grup veya Kişi Seç

Fotoğraf / Video Ekle

Paylaş



44 dakika önce

Gruplarım

Tümü

Sağlık 2

3

kxp

2

Sağlık

3

üye test 2

Önerilen Kişiler

AE

YB

Önerilen Gruplar

Önerilen herhangi bir grup bulunmuyor.

Kişiler

## Grup Oluştur



Lütfen oluşturmak istediğiniz gruba ilişkin bilgileri doldurunuz.

Grup Adı \*

Grup Açıklaması \*

Herkese Açık Grup Mu ?

Kapak Görseli

Dosya Seç Dosya seçilmedi

Logo

Dosya Seç Dosya seçilmedi

Kapat

Oluştur

DAİRE BAŞKANI

SAĞLIK BİLGİ SİSTEMLERİ  
GENEL MÜDÜRLÜĞÜ

İzin Bilgisi **3** Kullanılan **62** Kalan

Raporlu Gün **0** Normal **0** Heyet

Hizmet Puanı

Portal Üye Sayısı **61**

Grup İtiraz Süreci **6 / 12**

Yardım & Destek (NA)



1 saat önce

Gruplarım

Tümü

Sağlık 2  
3

kxp  
2

Sağlık  
3

üye test 2

Önerilen Kişiler

AE

YB

Önerilen Gruplar

Önerilen herhangi bir grup bulunmuyor.

Kişiler





## Giden Arama



[Redacted] [Redacted] [Redacted] esli ve görüntülü sohbet için aranacak.  
Onaylıyor musunuz?

Hayır

Evet

### Kişiler

Kişi Arayın

ŞA



ŞB

MÜ





UZMAN TABİP

GENEL CERRAHİ

T.C. SAĞLIK BAKANLIĞI  
BEYHEKİM DEVLET  
HASTANESİİzin Bilgisi  
(Gün) **0** Kullanılan **43** KalanRaporlu Gün **0** Normal **0** HeyetHizmet Puanı **19881.02**Portal Üye Sayısı **61**

Yardım &amp; Destek (NA)

1 / 6

## 79.-80. ve 81. Dönem Devlet Hizmeti Yükümlülüğü Kurlarına ait 25.07.2018 Tarihli Tebliğat Metni ve İsim Listeleri Yayınlanmıştır

[Tüm Duyurular](#)[Yeni Bir Paylaşım Yap](#)[Vaka Paylaş](#)[Tüm Vakalar](#)[Takip Ettiklerim](#)[Yeni Vaka Ekle](#)

20 saat önce

test

[Gruplarım](#)[Tümü](#)Sağlık 2  
3kxp  
2Sağlık  
3

üye test 2

[Önerilen Kişiler](#)[Önerilen Gruplar](#)

Önerilen herhangi bir grup bulunmuyor.

[Kişiler](#)



## UZMAN TABİP

GENEL CERRAHİ

T.C. SAĞLIK BAKANLIĞI  
BEYHEKİM DEVLET  
HASTANESİ

İzin Bilgisi **0** Kullanılan **43** Kalan

Raporlu Gün **0** Normal **0** Heyet

Hizmet Puanı **19881.02**

Portal Üye Sayısı **61**

Grup İtiraz Süreci **1 / 6**

Yardım & Destek (NA)

Yeni Bir Paylaşım Yap

Vaka Paylaş

Tüm Vakalar

Takip Ettiklerim

Yeni Vaka Ekle

Vakaları filtrelemek için "Tanı", "Doktor", "Uzmanlık" yazıp açılan kutudan seçebilirsiniz.



20 saat önce

test

Teletip Görüntüleri

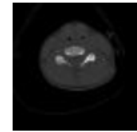
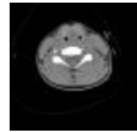
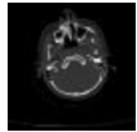
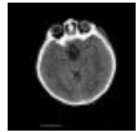
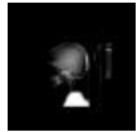

Görüntüleri Göster

Tüm Duyurular



3



üye test 2

## Önerilen Kişiler



[Redacted]

## Önerilen Gruplar

Önerilen herhangi bir grup bulunmuyor.

## Anket

Portali en çok hangi işlev için kullanıyorsunuz?

Portali beğendiniz mi?



Kişiler



Fonksiyon

|        |          |       |         |        |         |
|--------|----------|-------|---------|--------|---------|
| W/L    | Uzunluk  | ROI   | Büyütme | Taşıma | Kaydır. |
| Prob   | Döndürme | Açı   | Cobb    | ROI    | AutoWL  |
| Anchor | Senk. +  | Senk. | Temizle |        |         |

Dizilim

|     |     |     |     |     |     |
|-----|-----|-----|-----|-----|-----|
| 1x1 | 1x2 | 2x1 | 2x2 | 2x3 | 2x4 |
|-----|-----|-----|-----|-----|-----|

Export

|       |      |        |
|-------|------|--------|
| Resim | Seri | Tetkik |
|-------|------|--------|

\*\*\*\*\* 41\*\*\*\*\*72

Konya Beyhekim Devlet Hastanesi  
CT-2017-09-03

|                    |                    |                    |                    |
|--------------------|--------------------|--------------------|--------------------|
|                    |                    |                    |                    |
| XDS Rad68 Series 1 | XDS Rad68 Series 2 | XDS Rad68 Series 3 | XDS Rad68 Series 4 |
|                    |                    |                    |                    |
| XDS Rad68 Series 5 | XDS Rad68 Series 6 |                    |                    |

XDS Rad68 Series 1 ▾  
 WW/WL: 800/200 ▾  
 Normal VOI ▾

CURRENT

H

2017-09-03T20:13:31

\*\*\*\*\*  
68\*\*00  
\*\*\*\*\*  
kVp:90  
mA:40  
11 ms

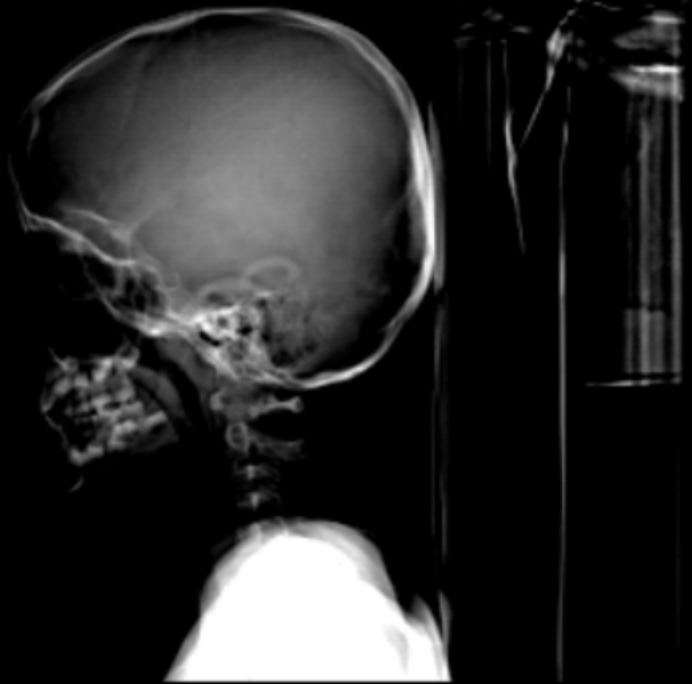

A



İzin Yönetimi



E-Eğitim



Özgeçmiş Arama



Zimmet Sorgulama



Atama Takibi

[> Tüm Duyurular](#)

## DAİRE BAŞKANI

SAĞLIK BİLGİ SİSTEMLERİ  
GENEL MÜDÜRLÜĞÜİzin Bilgisi  
(Gün)

3

Kullanılan

62

Kalan

Raporlu Gün

0

Normal

0

Heyet

Hizmet Puanı

Portal Üye Sayısı

61

Grup İtiraz Süreci

6 / 12

Yardım &amp; Destek (NA)

## Yeni Bir Paylaşım Yap

Video, fotoğraf, link veya fikir paylaşın.

Grup veya Kişi Seç

Fotoğraf / Video Ekle

Paylaş



1 saat önce



## Önerilen Kişiler



## Önerilen Gruplar

Önerilen herhangi bir grup bulunmuyor.

Kişiler



# Saęlık Tesisi Yönetimi (STY)



## Sağlık Tesisi Yönetimi (STY) Nedir?

Kamu, Özel ve Üniversite olmak üzere tüm sağlık tesislerinin;

Ruhsatlandırma,  
Faaliyet ve Denetim

Süreçlerini ihtiva eden Ekip projesi içerisinde yer alan bir bileşendir.



# STY Kapsamındaki Tesisler

## □ Ağız Diş Sağlığı Merkezi

### □ Ağız ve Diş Sağlığı Muayenehaneleri

#### □ Ağız ve Diş Sağlığı Polikliniği

#### □ AMATEM- ÇAMATEM

#### □ Ambulans Acil Sağlık Hizmetleri

#### □ Bünye Tıbbi Laboratuvarlar

#### □ Diş Protez Laboratuvarları

#### □ Doku Tipleme

#### □ Geleneksel Tamamlayıcı Tıp Uygulamaları

#### □ Genel Muayenehaneler ve GETAT Üniteleri

#### □ Genetik Hastalıklar Tanı Birimleri

#### □ Hiperbarik Tedavi Birimleri

#### □ İsmarlama Protez Ortez Merkezleri

#### □ İşitme Cihazı Merkezleri





# STY Kapsamındaki Tesisler

## Kalp Merkezleri

### Kamu Hastaneleri

#### Palyatif Bakım Hizmetleri Merkezleri

#### Psiko Teknik Değerlendirme Merkezleri

#### Replantasyon Merkezi

#### Tıp Merkezleri

#### Kan Transfüzyon Merkezi

### Konaklama Tesislerindeki Sağlık Tesisleri

#### Müstakil Diyaliz Merkezleri

#### Müstakil Doku Tipleme Laboratuvarları

#### Müstakil Evde Bakım Merkezleri

#### Müstakil Genetik Hastalıklar Tanı Merkezleri



# STY Kapsamındaki Tesisler

- ❑ Müstakil Sağlık Kabinleri
  - ❑ Müstakil Tıbbi Laboratuvarlar
    - ❑ Onkoloji Üniteleri
      - ❑ Optisyenlik Müesseseleri
        - ❑ Organ ve Doku Nakli Merkezleri
          - ❑ Özel Diyaliz Birimleri
            - ❑ Özel Evde Bakım Birimleri
  - ❑ Özel Hastaneler
    - ❑ ÜYTE (Üremeye Yardımcı Tedavi Merkezleri)
      - ❑ Vakıf Üniversite Hastaneleri
        - ❑ Yanık Ünitesi Birimleri
    - ❑ Yoğun Bakım Birimleri



# Entegrasyonlar

TAEK

TİCARET  
BAKANLIĞI

SGK

ASAL

AİLE, ÇALIŞMA  
VE SOSYAL  
HİZMETLER  
BAKANLIĞI

EKİP

MEB

YÖK

İÇİŞLERİ  
BAKANLIĞI

MALİYE  
BAKANLIĞI









# STY Kullanıcı Doğrulaması



 **e-Devlet Kapısı Kimlik Doğrulama Sistemi**



Giriş Yapılacak Adres [www.turkiye.gov.tr](http://www.turkiye.gov.tr)  
Giriş Yapılacak Uygulama **e-Devlet Kapısı**





T.C. Kimlik Numaranızı ve e-Devlet Şifrenizi kullanarak kimliğiniz doğrulandıktan sonra işleminize kaldığınız yerden devam edebilirsiniz.  

\* T.C. Kimlik No   

\* e-Devlet Şifresi   

© 2019, Ankara - Tüm Hakları Saklıdır Gizlilik ve Güvenlik Hızlı Çözüm Merkezi

# STY Sistemine Giriş



Sağlık Bakanlığı

Paylaş  

Sağlık Bakanlığı hizmetleri Sağlık Bakanlığı ile e-Devlet Kapısı altyapısı üzerinden sunulmaktadır.

Web Sayfası

<http://www.saglik.gov.tr>

**Kamu kurumları ve görevlileri ile ilgili istek, öneri, şikayet ve ihbarlarınızı Cumhurbaşkanlığı İletişim Merkezi (CİMER) hizmetini kullanarak veya 150 numaralı çağrı merkezini arayarak iletebilir, başvurunuzun durumunu takip edebilirsiniz.**

## e-Devlet Kapısı Üzerinden Sunulan Hizmetler

-  Entegre Kurumsal İşlem Platformu (KİP) Kurum Başvurusu
-  Doğum Raporları Sorgulama
-  Doktor Bilgi Bankası
-  e-İmzalı İlaç Kullanım Raporları Sorgulama
-  e-İmzalı İstirahat Raporları Sorgulama
-  e-İmzalı Psikoteknik Değerlendirme Raporları Sorgulama
-  e-İmzalı Sporcu Raporları Sorgulama
-  e-İmzalı Sürücü Raporları Sorgulama
-  e-İmzalı Tıbbi Malzeme Raporları Sorgulama
-  Gemiadamı Sağlık Raporu Sorgulama
-  Hizmet Puanı Sorgulama
-  Kamu Hastaneleri Ek Ödeme E-Bordro (EKOBS) Hizmeti
-  Okul Çağında Yapılan Aşı Bilgileri Sorgulama
-  Organ ve Doku Bağışı Sorgulama ve İptali
-  Organ ve Doku Bekleme Listesi Sorgulama
-  Organ ve Doku Nakil Listesi Sorgulama
-  Seyahat Sağlığı Aşılama Durumu Sorgulama





# Özel Hastanelerde Ruhsat Başvuru Süreci

## Mesul Müdürlük başvurularında;

- ✓ Özel hastanede mesul müdür olarak çalışacağına ilişkin **müdürlükçe tasdikli mesul müdürlük sözleşmesi,**
- ✓ Türkiye'de **en az beş yıl tabiplik yaptığını gösteren belgelerin** aslı veya müdürlükçe onaylı örneği,
- ✓ **Diploması ile var ise uzmanlık belgesinin** müdürlükçe tasdikli birer örneği,
- ✓ **Adres beyanı,**
- ✓ **Adli sicil kaydı beyanı,**

**Belgeleri istenmeyecektir.**



# BELGELER

## BELGELER

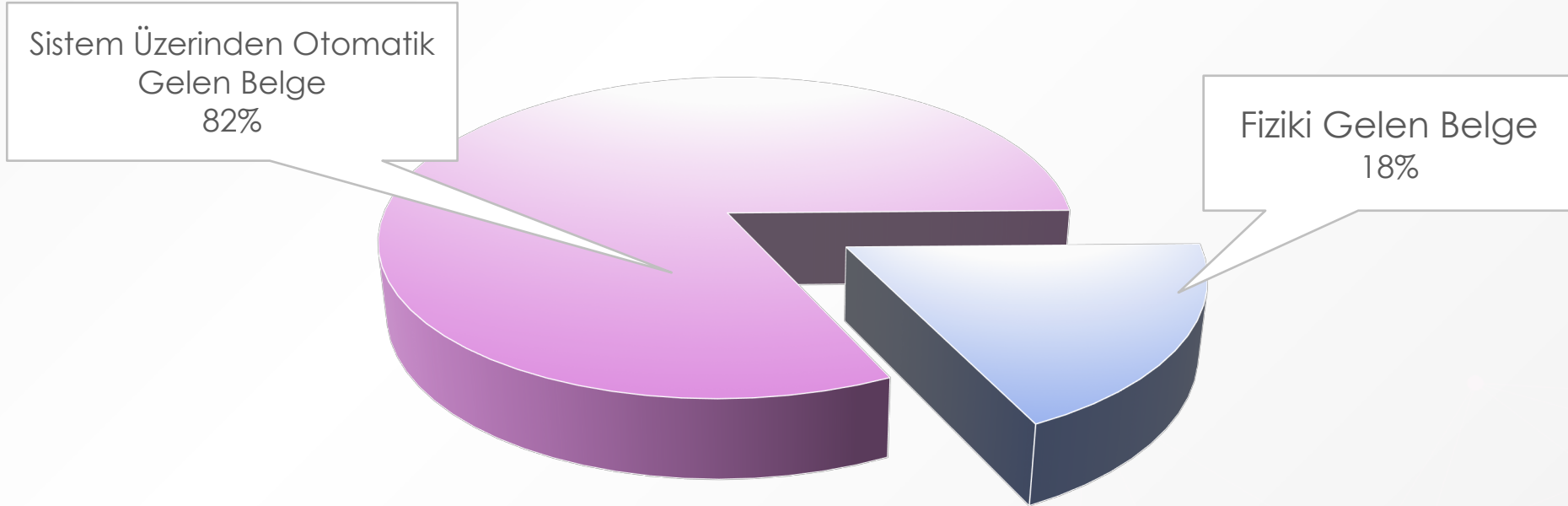

**e-Devlet Üzerinden Yeni Personel**

**Başlatma İşlemi**

**ve**

**Çalışma Belgesinin**

**Sistem Üzerinden İndirilmesi**





e-Devlet Şifresi

Mobil İmza

Elektronik İmza

T.C. Kimlik Kartı

T.C. Kimlik Numaranızı ve e-Devlet Şifrenizi kullanarak kimliğiniz doğrulandıktan sonra işleminize kaldığınız yerden devam edebilirsiniz. Eğer farklı bir yöntem ile kimlik doğrulaması yapmak istiyorsanız, yukarıda bulunan diğer seçenekleri kullanarak da sisteme giriş yapabilirsiniz.

› Şifre Nasıl Alınır?  
› Şifremi Unuttum

T.C. Kimlik No

\* \*\*\*\* \* \* \* \*

Sanal Klavye Numaramı Gizle

e-Devlet Şifresi

\* \*\*\*\* \* \* \* \*

Sanal Klavye Şifremi Unuttum

İptal Et

Sisteme Giriş Yap



e-Devlet Kapısı ile ilgili tüm sorular için 160'ı arayınız

› Gizlilik ve Güvenlik

© 2015, Ankara - Tüm Hakları Saklıdır



> Saęlık Sistemi



> E-Devlet



Başvurular



18529631612



Durum

Oluşturan

Oluşturma  
Tarihi ↓

#

Görüntülenecek öğe yok



## Personel Başlatma Başvurusu

### Başvuru Bilgileri

Tesis Adı

55544433322

Ünvan

Eğitim 10

T.C. Kimlik No

Branş

Merkez 4

Adı

Zeki

Çalışma Şekli

Soyadı

Boz

Telefon No

E-Posta

Talebi İlet





**e-İmza**

**e-BYS**  
Elektronik Belge Yönetim Sistemi





T.C. SAĞLIK BAKANLIĞI  
İSTANBUL  
İL SAĞLIK MÜDÜRLÜĞÜ

Belge No : 10483

T.C.  
İSTANBUL VALİLİĞİ  
İL Sağlık Müdürlüğü



e-İmza

### ÇALIŞMA BELGESİ

#### Sağlık Meslek Mensubunun

Adı ve Soyadı : **MEHMET BİLİRCİ**  
Ünvanı : **Diş Hekimi**  
Mezun Olduğu Okul/Fakülte : **İstanbul Üniversitesi Diş Hekimliği Fakültesi**  
Diploma Tescil No : **18408**  
Uzmanlık Dalı(Varsa) : **---**  
Kuruluşta Çalışma Saatleri : **09:00-21:00 (Pazar Hariç)**



#### Görev Yapacağı Özel Sağlık Kuruluşunun

ADI : **ÖZEL SOĞANCIK AĞIZ VE DİŞ SAĞLIĞI POLİKLİNİĞİ**  
ADRESİ : **Ordu Mah. Çarşıbaşı Sok. No:10  
Kartal / İSTANBUL**

Yukarıda adı ve soyadı belirtilen sağlık mensubunun Özel Soğanlık Ağız ve Diş Sağlığı Polikliniği isimli özel sağlık kuruluşunda çalışması İl Sağlık Müdürlüğünce uygun görülmüştür.

  
Müdür a.  
İL Sağlık Müdür Yardımcısı

# EKİP/STY ile Gelecek Yenilikler



## EKİP/STY İle Gelecek Yenilikler



**Kamu ve Üniversite hastanelerinin de ruhsatlandırma işlemleri sistem üzerinden gerçekleştirilebilecektir.**



## EKİP/STY İle Gelecek Yenilikler

**Özel sağlık kuruluşunda ayrılış-başlayış yapan ve yarı zamanlı çalışan hekimlerin teyidinin MEDULA entegrasyonu ile yapılabilmesi sağlanacaktır.**







## EKİP/STY İle Gelecek Yenilikler



**Özel sağlık kuruluşunda ayrılış ve başlayış yapan personelin SGK entegrasyonu ile teyidinin yapılabilmesi sağlanacaktır.**



## EKİP/STY İle Gelecek Yenilikler

**Tüm ruhsatlandırma süreç takibinin uygulamaya e-Devlet üzerinden giriş yapılarak e-İmza ile yapılması sağlanacaktır.**





## EKİP/STY İle Gelecek Yenilikler



**Kurum Yetkilisinin başvuru yaparken şirket adına yetkili olup olmadıklarının doğrulaması Ticaret Bakanlığı entegrasyonu ile anlık olarak yapılabilecektir.**



## EKİP/STY İle Gelecek Yenilikler

**Ruhsatlandırma süreçlerindeki değerli belge  
ödemelerinin bilgisi Maliye Bakanlığı  
entegrasyonu ile sağlanabilecektir.**





## EKİP/STY İle Gelecek Yenilikler



**Değerli belgelerin elektronik imzalı olarak sistem üzerinden üretilmesi ve doğrulaması yapılabilecektir.**



## EKİP/STY İle Gelecek Yenilikler

**Başvuru sırasında şirket sahibinin veya şirket ortaklarının mezuniyet unvanının teyidinin gerektiği durumlarda bunun doğrulaması entegrasyonlar ile yapılabilecektir.**





## EKİP/STY İle Gelecek Yenilikler



**Ruhsatlandırma süreçlerinde radyolojik cihazların uygunluk (lisans) teyidi entegrasyon ile Türkiye Atom Enerjisi Kurumundan alınabilecektir.**



## EKİP/STY İle Gelecek Yenilikler

**Sağlık Tesisleri kapsamında kullanılan cihazların Türkiye’de kullanılabilirliğini teyit etmek için Ürün Takip Sistemi (ÜTS) ile entegrasyon sağlanacaktır.**







## EKİP/STY İle Gelecek Yenilikler



**Denetim formlarının elektronik ortamda denetim esnasında doldurulması ve takibinin elektronik ortamdaki yapılabilmesi sağlanacaktır.**



## EKİP/STY İle Gelecek Yenilikler

**Denetimlerin takvimi sistem üzerinden yapılabilecek ve denetim zamanı geldiğinde gerekli uyarı mekanizmalarıyla uyarılar verilebilecektir.**





## EKİP/STY İle Gelecek Yenilikler



**Denetimler sonucunda ceza alan tesisler sorgulanabilecektir.**



## EKİP/STY İle Gelecek Yenilikler

**Ruhsatlandırma süreçlerinin takibi başvuru sahibi tarafından yapılabilecektir.**





## EKİP/STY İle Gelecek Yenilikler



**Sertifikalı eğitim merkezleri sertifika verdiği kişileri sistem üzerinden Bakanlığa bildirebilecektir.**



## EKİP/STY İle Gelecek Yenilikler

Personel Çalışma Belgesi e-Devlet üzerinden başvurularak **1 Haziran 2019** tarihinden itibaren alınabilecektir.





## EKİP/STY İle Gelecek Yenilikler

**Yabancı personel çalıştırma izin belgesi Aile,  
Çalışma ve Sosyal Hizmetler Bakanlığı  
entegrasyonu ile e-Devlet üzerinden alınabilecektir.**





# **EKİP/STY**

## **Mobil Uygulama**





# STY Mobil Uygulama

**Sağlık Tesislerine ait;**

**Sahiplik, Personel, Cihaz Bilgileri ve Denetim Formları**

**mobil uygulama ile görülebilecektir.**

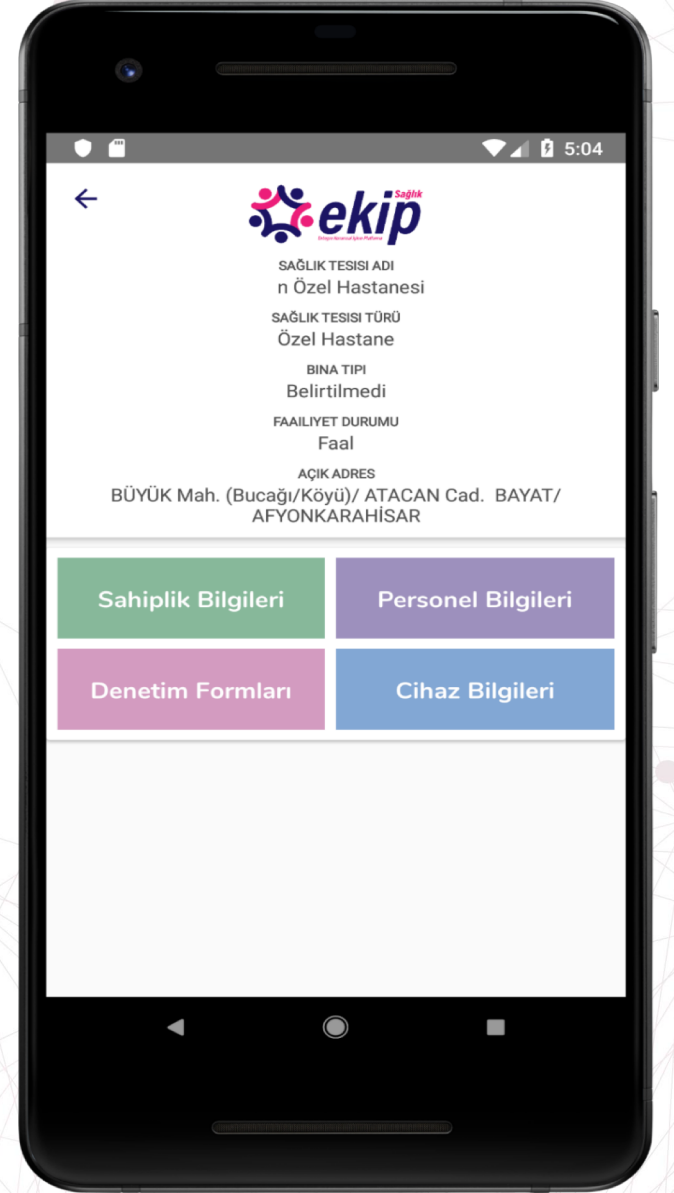



# STY Mobil Uygulama



## Sağlık Tesisi Yetkilisi/Mesul Müdür;

- ✓ Ruhsatlandırma başvurularının süreçlerini izleyebilecek,
- ✓ Ruhsatlandırmaya etki eden tesislerinin tüm detay bilgisinin raporunu alabilecek,
- ✓ Denetimler ile ilgili tesislerinin tüm detay bilgisinin raporunu alabilecektir.



# STY Mobil Uygulama

**Mesul Müdür, tesisine ait geçmiş denetim sonuçlarına ulaşabilecektir.**

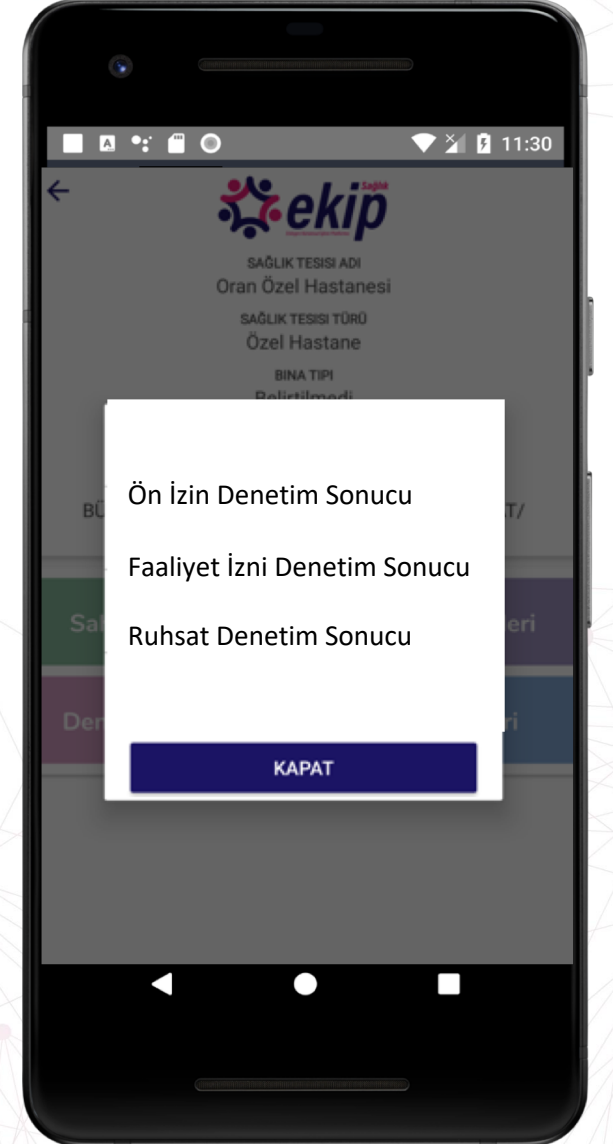



# STY Mobil Uygulama

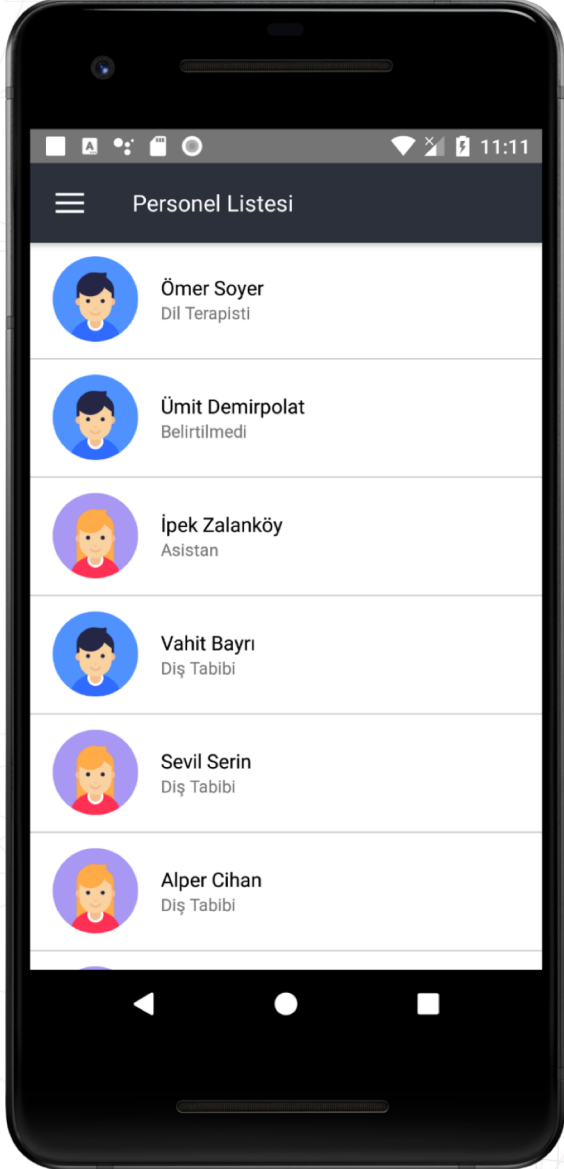

**Tesise ait personel sorgulama  
ve listeleme yapılabilecektir.**

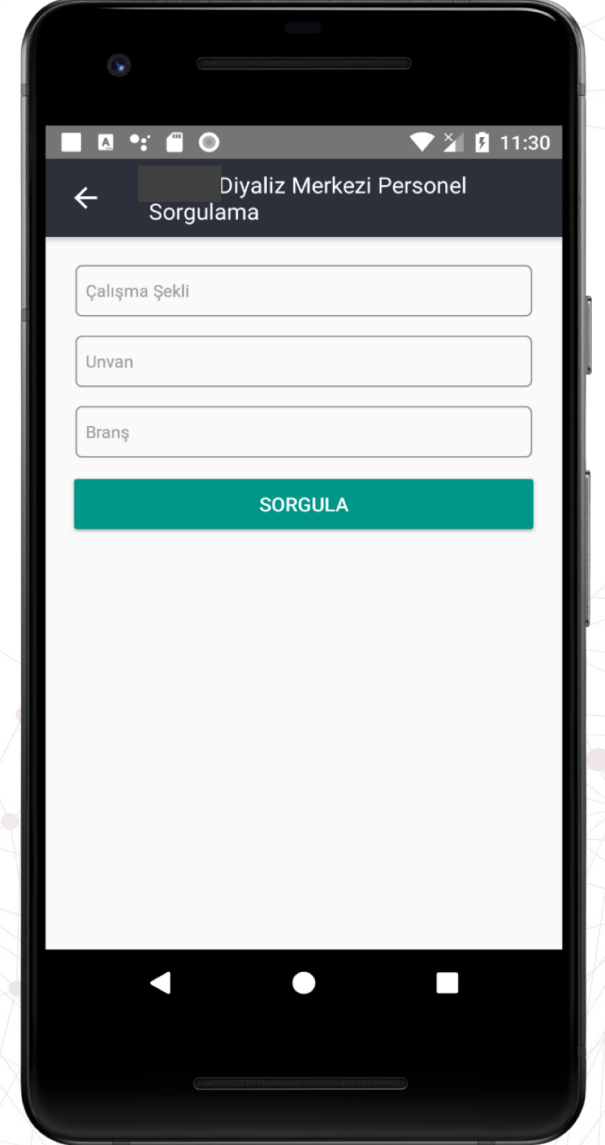



**T.C. SAĞLIK BAKANLIĞI**  
SAĞLIK BİLGİ SİSTEMLERİ  
GENEL MÜDÜRLÜĞÜ

Nisan 2019

**Teşekkürler....**

**Muhammed Şakir TOPRAK**  
Daire Başkanı